

SOPRON STATIE TRANSFER  
PLAN PARTER  
SC. 1:200

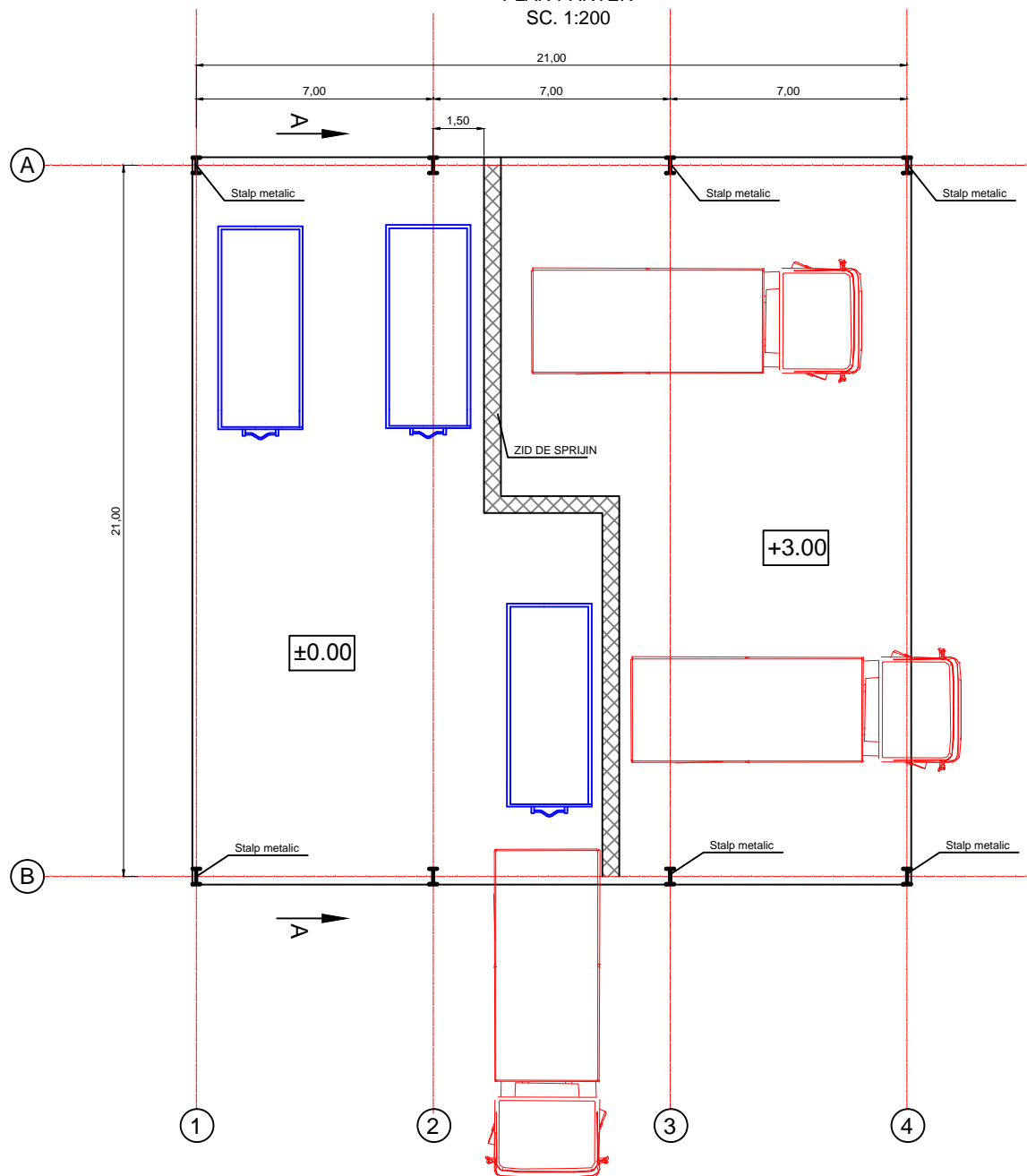

SOPRON STATIE TRANSFER  
SECTIUNE LONGITUDINALA  
SC. 1:200

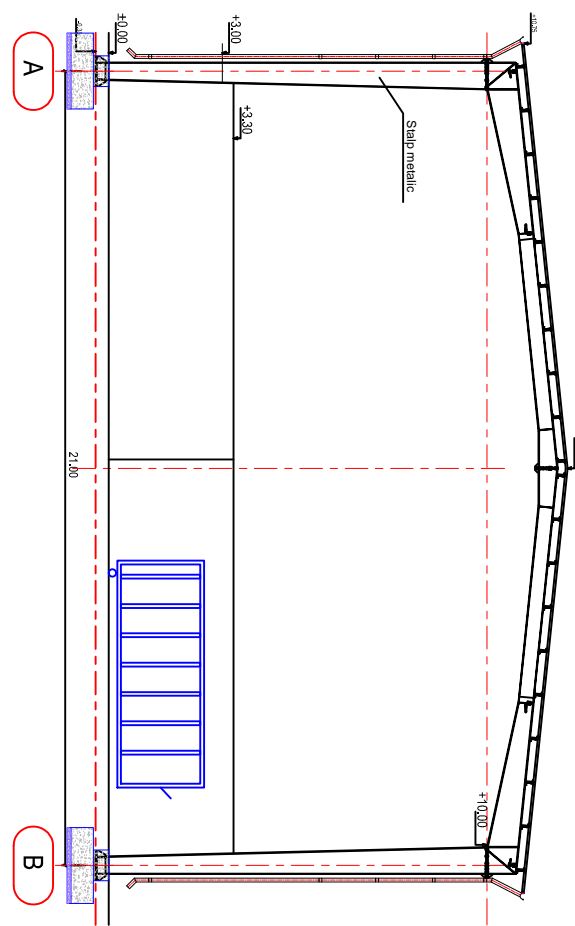
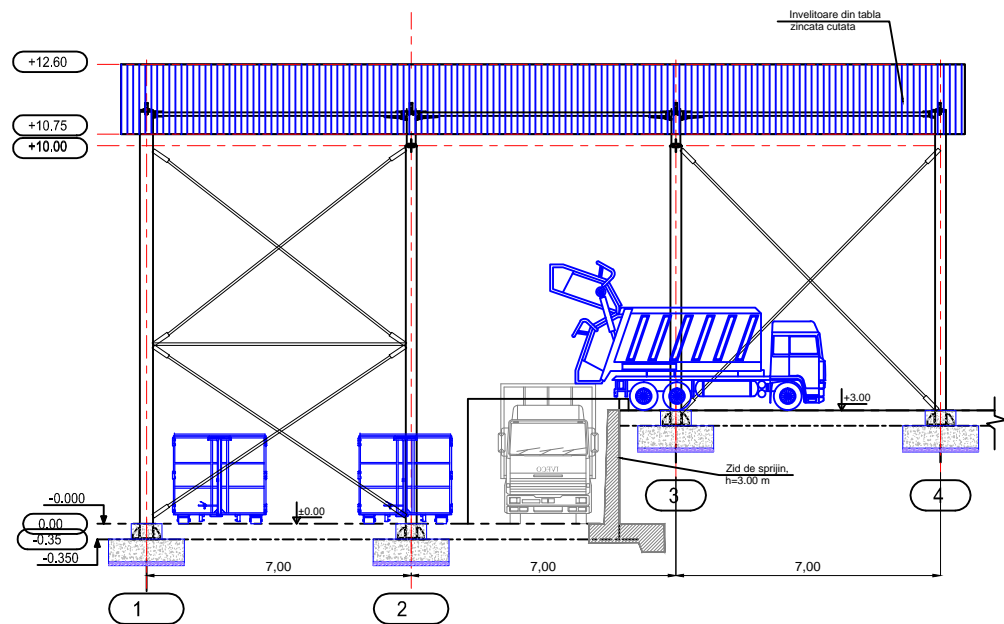

STATIE DE TRANSFER GAICEANA  
SCHEME DE FLUX  
Sc. 1:1.000



LEGENDA  
FLUX TEHNOLOGIC IN STATIA DE TRANSFER:

- INTRARI DESEURI
- ← IESIRI DESEURI

Asocierea:



**S.C. HIDROCONSTRUCTIA S.A.**  
Adresa: 103-105 Calea Dorobanților, Sector 1, București  
Tel: +40.21.20.81.400; +40.21.20.81.411; Fax: +40.21.20.81.401



**S.C. IRIDEX GROUP CONSTRUCTII S.R.L.**  
B-dul. Eroilor, nr. 6-8, Voluntari, Jud. Ilfov  
Tel: +40-21-240.20.5; Fax: +40-21-240.40.41



**S.C. ARGIF PROIECT S.R.L.**  
Str. Armand Calinescu, nr. 44, Pitesti, Judetul Arges  
Tel: +40-248-222.182; Fax: +40-248-222.182

Autoritatea contractanta:



**JUDEȚUL BACAU - CONSILIUL JUDEȚEAN**  
Calea Marasesti nr. 2, cod 600017, Bacau, judetul Bacau  
Telefon : 023-537 200 Fax: 0234-535 012  
e-mail : presedinte@csjbacau.ro / web : http://www.csjbacau.ro

Titlu proiect: "Sistem integrat de management al deșeurilor solide in judetul Bacau" in municipiile Bacau, Onesti, Moinesti, orasele Buhusi, Comanesti, Darmanesti, Tg. Ocna si comunele Beresti Tazlau, Gaiceana si Tg. Trotus, judetul Bacau.

Contract: "Construcția stației de sortare și compostare Onesti, a stațiilor de transfer Onesti, Beresti Tazlau și Gaiceana in judetul Bacau, Romania"

Proiect nr.  
273/2011

Obiect: Stație de sortare, compostare și transfer Onesti  
Titlu plansa: Stație de transfer Gaiceana-  
Scheme de flux și proiect tehnologic

Faza:  
PT

FUNCȚIA	NUME	SEMNATURA	Scara 1:1000 1:200
COORDONATOR PROIECT	Dr. ing. Doina Sofrone		Data: 2012
PROIECTAT	ing. Alexandru Dumitru		
DESENAT	ing. Andrei Petcu		

Plansa nr.  
GT-Th-01